

Laboratorium diagnostiek

Digitaal aanvragen via ZorgDomein

labpon.nl

Voorvertoning - Zorgaanbod bekijken als verwijzer

Verwijzer ICPC Datum Verzekering patiënt Berichten Niet versturen

Zorgvraag selecteren

- Diagnostiek** >
- Teleconsultatie >
- Medisch specialistische zorg >
- Paramedische zorg >
- Aanvullende zorg >
- Geestelijke gezondheidszorg >
- Jeugdzorg >
- Verpleging, verzorging & thuiszorg >
- Verblijf & wonen >
- Welzijn >
- Hulpmiddelen >

U heeft ZorgDomein opgestart met patiëntinformatie vanuit uw informatiesysteem en u ziet het startscherm.

A. Om een diagnostiekaanvraag bij LabPON in te dienen, kiest u links in het Zorgvraagmenu 'Diagnostiek'

Ik wil voor Mevr. Z.D. Testpatiënt - van ZorgDomein

- Diagnostiek** >
- Teleconsultatie >
- Medisch specialistische zorg >
- Paramedische zorg >
- Aanvullende zorg >
- Geestelijke gezondheidszorg >
- Jeugdzorg >
- Verpleging, verzorging & thuiszorg >
- Verblijf & wonen >
- Welzijn >
- Hulpmiddelen >

Diagnostiek

- CT
- Echo
- Endoscopie
- Funcieonderzoek
- Laboratorium** >
- MRI
- Nucleaire geneeskunde
- Röntgenonderzoek

B. In het menu 'Diagnostiek' kiest u 'Laboratorium'

Patiënt Naam: Mevr. Z.D. Testpatiënt - van ZorgDomein Geboortedatum: 31-12-1990

< **Zorgaanbod voor Laboratorium (Diagnostiek)**

0 Filters actief

Zoeken

Zorgproduct	Traject
 LabMicTA - LabPON Labdiagnostiek LabMicTA medische microbiologie	<ol style="list-style-type: none"> aanvraagformulier voor medisch microbiologisch onderzoek door het Laboratorium Microbiologie Twente Achterhoek Onderzoek kan bestaan uit bacteriologisch, serologisch, parasitologisch, mycologisch, moleculair onderzoek en tuberculose onderzoek.
1 Diagnostiek cervixuitstrijk LabPON	<ol style="list-style-type: none"> Cytologisch onderzoek (cervix) Schriftelijke uitslag naar huisarts voor standaard onderzoek 6 werkdagen. Indien aanvullende kleuringen (specieel of immunopathologisch) dan wel moleculair onderzoek noodzakelijk zijn, duurt het 1 tot 3 werkdagen langer voor de uitslag bekend is.
2 Diagnostiek cytologie LabPON	<ol style="list-style-type: none"> Cytologisch onderzoek, niet gynaecologisch. Schriftelijke uitslag naar huisarts voor standaard onderzoek: 2-3 werkdagen. Indien een aanvullende kleuring (specieel of immunopathologisch) dan wel moleculair onderzoek noodzakelijk is duurt het 1 tot 3 werkdagen langer voor de uitslag bekend is.
3 Diagnostiek histologie LabPON	<ol style="list-style-type: none"> Histologisch onderzoek Schriftelijke uitslag naar huisarts voor standaard onderzoek: 5 werkdagen. Indien een aanvullende kleuring (specieel of immunopathologisch) dan wel moleculair onderzoek noodzakelijk is, duurt het 1 tot 3 werkdagen langer voor de uitslag bekend is.
4 Diagnostiek obductie LabPON	<ol style="list-style-type: none"> Obductie Schriftelijke uitslag naar huisarts na 40 werkdagen

In het 'Zorgaanbod voor Laboratorium' kunt u uit vier aanvraagformulieren (zorgproducten) kiezen.

- 1. LabPON:** Aanvraag diagnostiek cervixuitstrijk LabPON
- 2. LabPON:** Aanvraag diagnostiek (niet-gynaecologische) cytologie
- 3. LabPON:** Aanvraag diagnostiek histologie
- 4. LabPON:** Aanvraag diagnostiek obductie

Klik op het gewenste aanvraagformulier om een aanvraag te starten.

A

Protocol

Zorgaanbieder



Labmicta - LabPON

Zorgproduct

Diagnostiek cervixuitstrijk LabPON

Traject

1. Cytologisch onderzoek (cervix)
2. Schriftelijke uitslag naar huisarts voor standaard onderzoek 6 werkdagen.
3. Indien aanvullende kleuringen (specieel of immunopathologisch) dan wel moleculair onderzoek noodzakelijk zijn, duurt het 1 tot 3 werkdagen langer voor de uitslag bekend is.

Toegangstijd

N.v.t.

Voor de verwijzer

Inclusiecriteria

Uitstrijk cervix (medische indicatie)

Vorbereiding

Breek het borsteltje van de steel af en deponer deze direct na afname in het Surepath potje voor fixatie. Identificeer het potje met naam en geboortedatum van de patiënt (geen stift of vulpen gebruiken). U vult de aanvraag in, print deze uit en voegt dit bij het materiaal. Raadpleeg de inzendinginstructies op de website van Laboratorium Pathologie Oost-Nederland (LabPON) voor de handelwijze omtrent verpakking, fixatie en insturen van lichaamsmateriaal. Ook de verschillende aanvraagprocedures en eventuele patiëntinstructies zijn hierin opgenomen: <https://www.labpon.nl/aanvragen-inzenden/inzendinstructie>.

- Contactgegevens LabPON:
 - Telefoon algemeen: 088-5374500
 - Telefoon secretariaat pathologie: 088-5374560
 - Email: info@labpon.nl

B

Terug

Start aanvraag ▶

C

Ter illustratie nemen we het aanvraagformulier van de cervixuitstrijk door. Voor de overige aanvraagformulieren is de werkwijze nagenoeg hetzelfde.

U heeft gekozen voor het aanvraagformulier: Diagnostiek voor cervixuitstrijk.

- A. In het protocol vindt u o.a. informatie over doorlooptijden, het verpakken van het materiaal en inzendinginstructies.
- B. Heeft u het verkeerde zorgproduct (aanvraagformulier) gekozen? Ga dan terug naar de vorige pagina om een ander product te kiezen.
- C. Via de knop 'Start verwijzing' start u de aanvraag.

Aanvraagformulier

Wat wilt u aanvragen?

 Cervixuitstrijk

In te vullen vragen

Cervixuitstrijk

Datum uitstrijk  **1**Aanleiding Indicatie onderzoek Indicatie vervolgonderzoek Indicatie onderzoek na eerdere ingreepUitstrijk door Huisarts AndersKlachten Geen Contactbloedingen Klachten van abnormale fluor zonder duidelijke oorzaak Intermenstrueel bloedverlies Postmenopauzaal bloedverlies AndersMenstruatie Normaal Menopauze Postmenopauze (>1 jaar geen menstruatie) Geen menstruatieDatum laatste menstruatie Anticonceptie Geen Pili (hormonale therapie) IUD koper IUD mirena AndersGebruik hormonen Geen Ja, vanwege overgangsklachten Ja, vanwege borstkanker AndersAspect cervix Normaal Niet gezien Abnormaal of verdachte portioOpmerkingen Nee **2** JaAard materiaal Verrijgingswijze Aanvullende Humaan papillomavirus (HPV) bepaling Ja **3** Nee **4** **5.2**Geselecteerd **1**

Cervixuitstrijk

Patiëntgegevens

Mevr. Z.D. Testpatient - van ZorgDomein

Geboortedatum 31-12-1990

BSN 900073962

[Toon meer](#)

Diagnostiekaanvraag

[Protocol inzien](#)

Datum 16-09-2019 09:44

[Toon meer](#)

Ontvanger



LabMictA - LabPON

[Toon meer](#)

Verzender

EM E Mees

beheer aanvragen

LabMicta/LabPON

[Toon meer](#)

Voorvertoning aanvraagformulier

aanvraagformulier voor diagnostiek cervixuitstrijk LABPON

ZorgDomein

Verzender	Patiënt
Naam: Dhr. E Mees, beheer aanvragen	Naam: Mevr. Z.D. Testpatient - van ZorgDomein
Organisatie: LabMicta/LabPON	Geboortedatum: 31-12-1990
Org. AGB-code: 50009605	BSN: 900073962
Adres: Boerhaavestraat 59	Adres: 26 Antoinie Heinslootstraat 3456 b
Woonplaats: 7555 BB HENGLO	Woonplaats: 9999 ZZ 's-Gravenhage
	Tel: 00-1-345-7654321
	Tel mobiel: +31-6-2345678
	Zorgverzekeraar: ZorgVerzekeraar ZDNL
	Verzekeringnummer: 12345678901234
Diagnostiekaanvraag	Naam zorgproduct: diagnostiek cervixuitstrijk LabPON
Datum: 16-09-2019 09:44	Toegangstijd: N.v.t.
Organisatie: LabMictA - LabPON	Zorgvrager: Laboratorium
Org. AGB-code: 50009605	Adres: Boerhaavestraat 59
	Woonplaats: 7555 BB HENGLO

Gewenste onderzoeken / bepalingen

Cervixuitstrijk Code: CER

In te vullen vragen

Cervixuitstrijk

Datum uitstrijk 16-09-2019

Aanleiding Indicatie onderzoekUitstrijk door HuisartsKlachten GeenAnticonceptie GeenGebruik hormonen GeenAspect cervix NormaalOpmerkingen NeeAard materiaal Verrijgingswijze Aanvullende Humaan papillomavirus (HPV) bepaling Ja **3**

U heeft een verwijzing gestart voor een cervixuitstrijk.

1. Velden met een * zijn verplichte velden.
2. Onderaan het formulier kunt u 'opmerkingen' toevoegen die relevant zijn voor het stellen van een diagnose.
3. Indien gewenst kunt u hier een aanvullende HPV-bepaling aanvragen.
4. Via 'Voorvertoning' krijgt u een totaal overzicht (4.1) van het aangevraagde onderzoek.
5. Druk links (5.1) op 'Later afronden' om de aanvraag tijdelijk op te slaan of druk rechts (5.2) op 'Doorgaan'.

1 Informeer uw patiënt

Hoe wilt u uw patiënt informeren? *

Digitaal via ZorgDomein

Op papier

Digitaal via ZorgDomein en op papier

Annuleren

Verwijzen

Patiëntgegevens

Mevr. Z.D. Testpatiënt - van ZorgDomein

Geboortedatum 31-12-1990

BSN 900073962

Toon meer

Diagnostiekaanvraag

Protocol inzien

Datum 16-09-2019 09:44

Toon meer

Ontvanger



LabMicTA - LabPON

Toon meer

Verzender

EM E Mees
beheer aanvragen
LabMicTA/LabPON

Toon meer

Er verschijnt een pop-up scherm: 'Uw patiënt informeren over de verwijzing'.

- 1 Dit pop-up scherm is bedoeld om een bericht mee te geven aan de patiënt, dit is echter niet gebruikelijk bij een pathologie aanvraag.
2. Kies hier **altijd** de optie 'Op papier'.
3. Klik op de button 'Verwijzen' om de aanvraag te versturen.
4. Er verschijnt een nieuwe pop-up scherm 'Bevestiging van verwijzing'.
5. Het printermenu wordt getoond. Kies de juiste printer en **voeg het uitgeprinte 'patiëntbericht' bij het patiëntmateriaal** en maak het verzendklaar.

4 Uw aanvraag via ZorgDomein is succesvol afgerond

✓ Patiënt verwezen

Mevr. Z.D. Testpatiënt - van ZorgDomein is verwezen naar Labmicta - LabPON.

Patiënt ontvangt het patiëntbericht

U heeft het patiëntbericht geprint en geeft deze mee aan uw patiënt.

Door het rechtstreeks inloggen in ZorgDomein kan informatie over de verwijzing niet worden teruggeschreven naar uw informatiesysteem. De informatie is in te zien en te downloaden via het regio-overzicht in ZorgDomein.

Doorgaan met huidige patiënt?

Nee, doorgaan met een andere / nieuwe patiënt.

Ja, doorgaan met patiënt Z.D. Testpatiënt - van ZorgDomein.

Nieuwe aanvraag bij zorginstelling

Naar regio

Naar startscherm

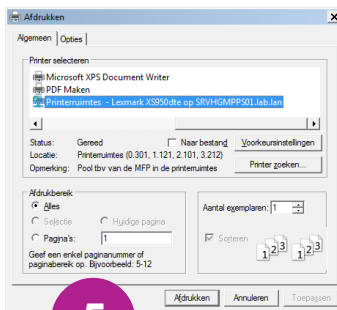

5

6²

6¹

6. Via 'Naar startscherm' (6.1) gaat u terug naar het startscherm, zie pagina 1. Via 'Nieuwe aanvraag bij zorginstelling' (6.2), gaat u terug naar alle zorgproducten, zie pagina 3.